PADIGLIONE VERGA

Pianta Piano Terra

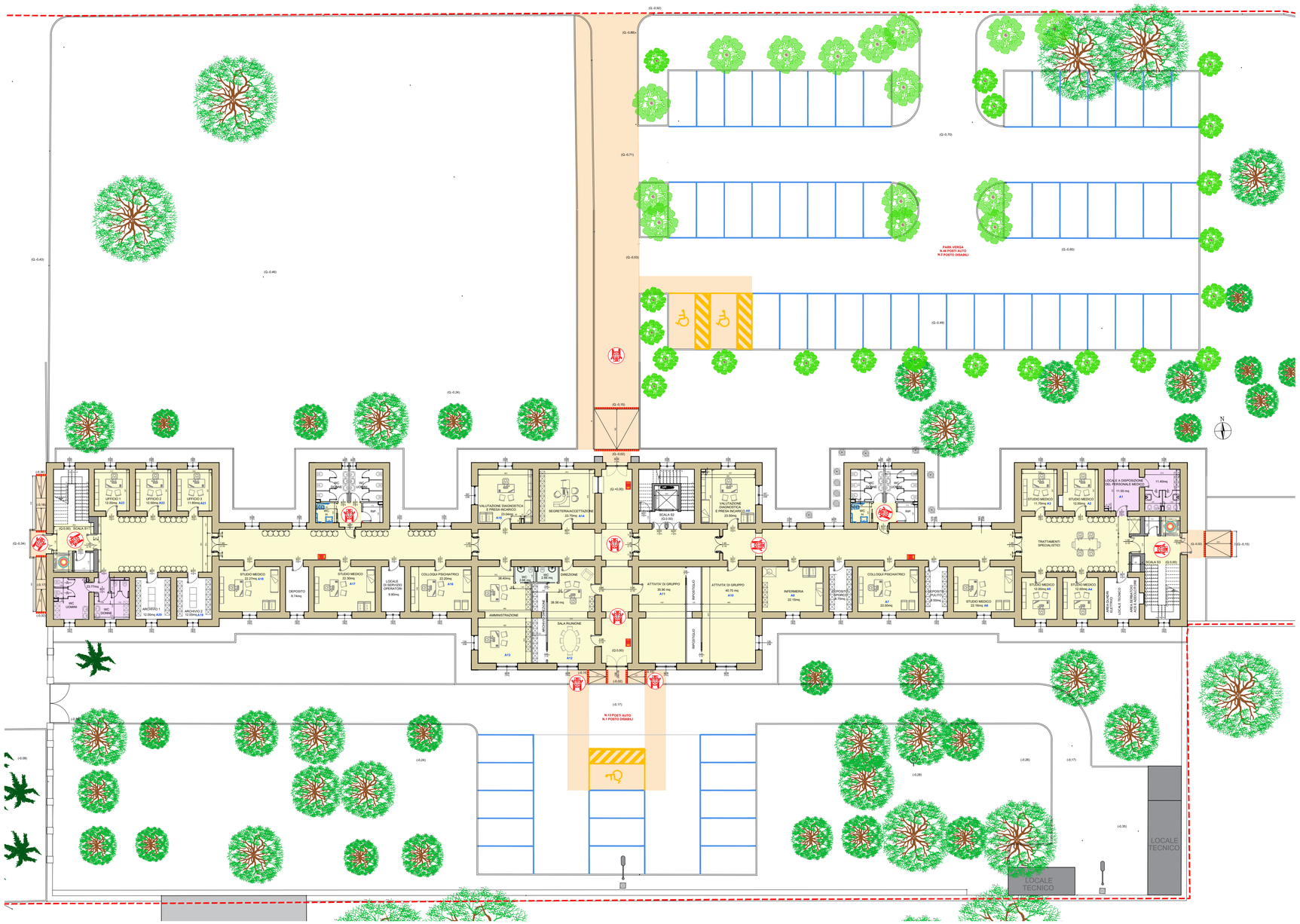

Pianta Piano Primo

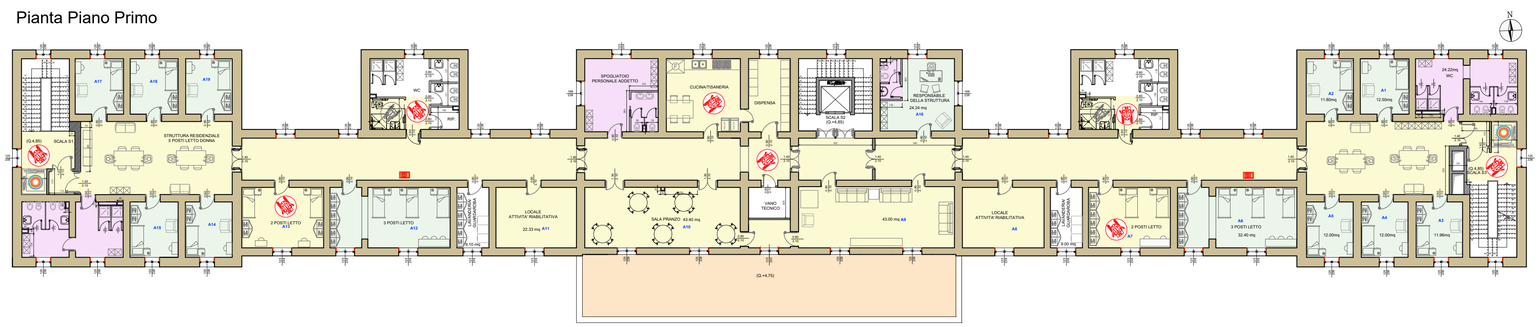

LEGENDA

- AREA D'INTERVENTO
- PERCORRENZE E SPAZI ESTERNI ACCESSIBILI
- SPAZI INTERNI ACCESSIBILI
- SPAZI VISITABILI
- SPAZI ADATTABILI
- INIZIO E FINE RAMPA (FASCIA DI DIVERSO MATERIALE)
- SPAZIO MINIMO DI ROTAZIONE CARROZZELLE Ø150 CM
- TOTEM MULTISENSORIALI CON MAPPE DEL SITO E DEI SERVIZI
- COLLEGAMENTI VERTICALI MECCANIZZATI A NORMA PER D.A.
- SERVOSCALE PER SUPERAMENTO DISLIVELLI

ASCENSORE CON DOPPIA PULSANTIERA - CON SEGNALATORE ACUSTICO E LETTURA TATTILE

SERVOSCALE PER SUPERAMENTO DISLIVELLI

SEGNALATORI TATTILI PERCORSI A CONTRASTO CROMATICO

INIZIO E FINE RAMPA (FASCIA DI DIVERSO MATERIALE)

TOTEM MULTISENSORIALI CON MAPPE DEL SITO E DEI SERVIZI

SEGNALETICA TATTILE

I SEGNALATORI TATTILI E I SISTEMI INFORMATIVI DEI PERCORSI E DEI SERVIZI SONO ESCLUSI DALL'APPALTO RIENTRANDO NELLA FORNITURA E POSA DEGLI ALLESTIMENTI; IN PARTICOLARE PER I SEGNALATORI TATTILI SI DOVRANNO UTILIZZARE ELEMENTI SOVRAPPOSTI ALLA PAVIMENTAZIONI ESISTENTI E QUINDI POSTRANNO ESSERE POSTI IN OPERA DOPO IL COMPLETAMENTO DEI LAVORI

Lavori di messa a norma e adeguamento di una parte del complesso denominato "LA MADDALENA" di Aversa da destinare a "CITTADELLA DELLA SALUTE" per attivita' rivolte a soggetti affetti da disturbi della personalita' e da dipendenze

CUP. H33D19000230001

PROGETTO DEFINITIVO

ELAB. N°: EG.03a	ELABORATI GENERALI
	TITOLO: Verga: Grafico sulle barriere architettoniche
FILE: EG.03a.doc	NAPOLI / ELABORATO / VERIFICATO / APPROVATO
	DATA: 18 maggio 2022 / 23 maggio 2022 / 27 luglio 2022
	SIGLA
ARCHIVIO: 06/22 - 554	REVISIONE 1: Luglio 2022 - Riscontro nota di Verifica n°1 - ASL CE prot. n. 319695 del 19.07.22
	REVISIONE 2
	REVISIONE 3

SCALA: 1:200

FORMATO: A1

RESPONSABILE DEL PROCEDIMENTO: arch. Palmira Casella

PROGETTAZIONE - ATI

3TI PROGETTI ITALIA — INGEGNERIA INTEGRATA S.p.A. — MANDATARIA

SERVIZI INTEGRATI engineering and consulting services — MANDANTE

STUDIO CARIANI — MANDANTE

MGN MANAGEMENT & INGEGNERIA S.r.l. — MANDANTE

PROGETTISTI:

Coordinamento generale e Responsabile delle integrazioni specialistiche:
ing. Nicola Salzano de Luna

Responsabile architettura:
arch. Giorgio Salzano de Luna

Responsabile strutture:
ing. Giuseppe Vitiello

Responsabile impianti:
ing. Matteo Salzano de Luna

Responsabile geologia:
dott. geol. Fabrizio Pisani Massamormile

A TERMINE DI LEGGE CI RISERVIAMO LA PROPRIETA' DI QUESTO ELABORATO CON DIVIETO DI RIPRODURLO RENDENDOLO NOTO A TERZI ANCHE PARZIALMENTE E PER USI DIVERSI DA QUELLI PER LA NOSTRA ATTIVITA' ED ESECUZIONE.